

ELEWACJA ZACHODNIA 1:100

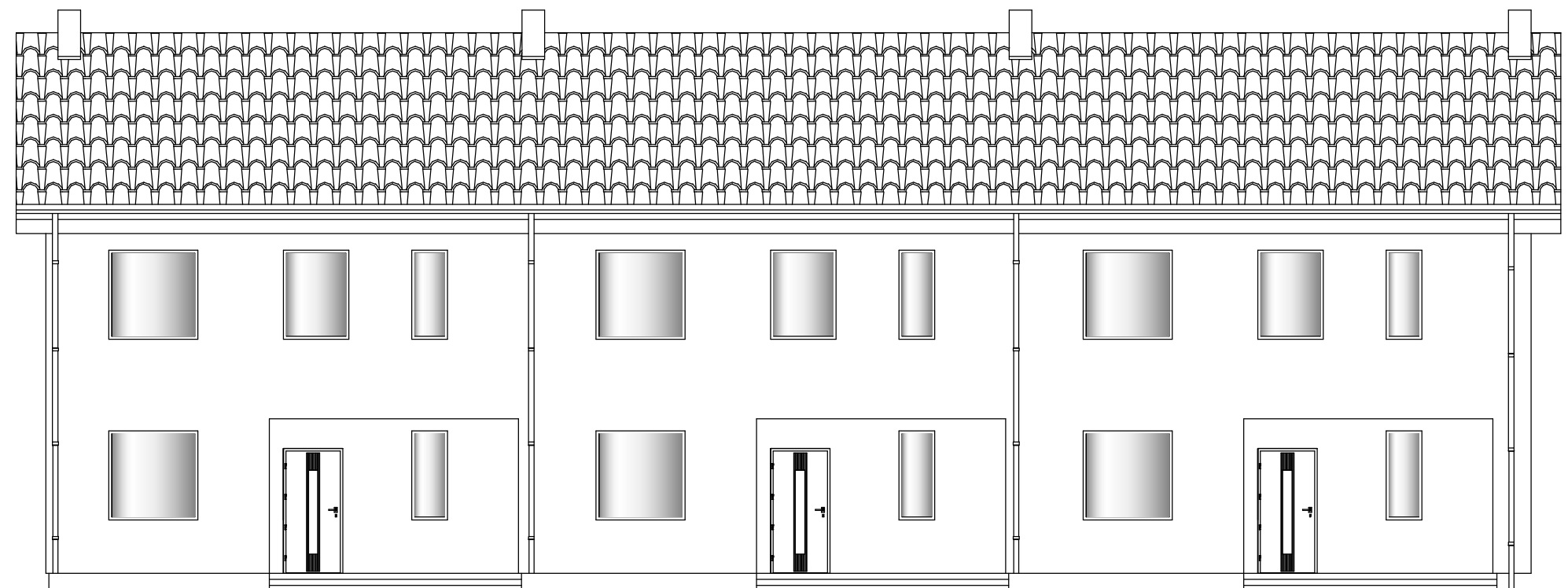

ELEWACJA WSCHODNIA 1:100

BIURO OBSŁUGI BUDOWNICTWA Jarosław Celban ul. Słowackiego 13b/1, 84-300 Łęborg			
INWESTYCJA/LOKALIZACJA: Budynek Mieszkalny Jednorodzinny w Zab. Szeregowej dz.nr 166/1, 167/3, 167/4, 168/4 obr. 0006, Łęborg		NUMER RYSUNKU: A5	
INWESTOR: Ryszard Okrój ul. Warszawska 15a/6, 84-300 Łęborg		BRANŻA: ARCHITEKTURA	
PROJEKTANT W SPECJALNOŚCI ARCHITEKTONICZNEJ: mgr inż. arch. Marek Woszczyński BK.IIF.7342/55/94		PODPIS:	
OPRACOWAŁ: mgr inż. Jarosław Celban BK-IIF-7342/1343/98		PODPIS:	
TYTUŁ RYSUNKU: ELEWACJA WSCHODNIA i ZACHODNIA Z2	SKALA: 1:100	DATA: 05.2021	STR: